

## 合金钢

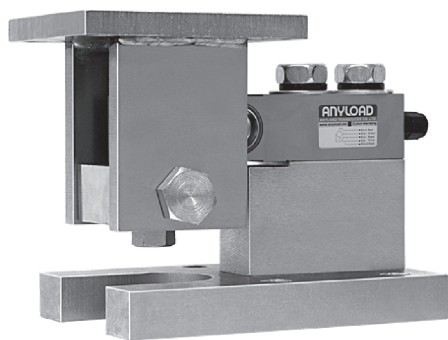

### 特点:

- 与悬臂梁式称重传感器563YH配套使用
- 量程: 100lb-10Klb/100kg-5t
- 中心支撑及自检设计
- 称重模块的压力负载转化为传感器的拉力承载

称重传感器获得:



模块不含称重传感器。

称重模块

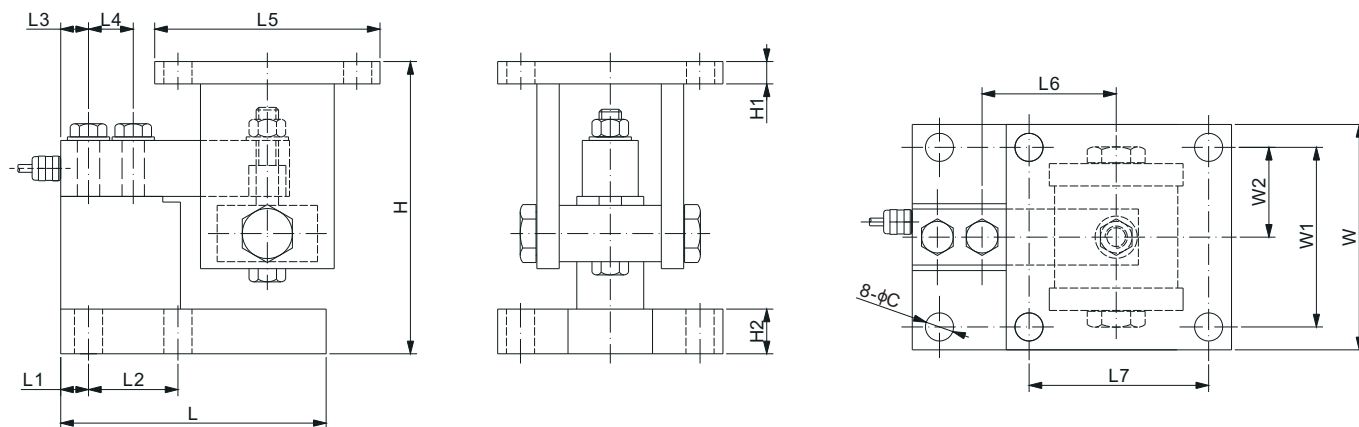

### 尺寸

| 量程                | C    | H <sub>最小/最大</sub> | H1   | H2   | L     | L1   | L2   | L3    | L4   | L5    | L6   | L7    | W     | W1    | W2   |
|-------------------|------|--------------------|------|------|-------|------|------|-------|------|-------|------|-------|-------|-------|------|
| <b>lb/inches</b>  |      |                    |      |      |       |      |      |       |      |       |      |       |       |       |      |
| 100-4,000;SE5,000 | 0.63 | 6.50/6.69          | 0.50 | 1.00 | 5.98  | 0.67 | 2.00 | 0.62  | 1.00 | 5.04  | 3.00 | 4.02  | 5.04  | 4.02  | 2.01 |
| 5,000-10,000      | 0.63 | 6.50/6.69          | 0.50 | 1.00 | 7.76  | 1.06 | 2.99 | 0.75  | 1.50 | 5.04  | 3.75 | 4.02  | 5.04  | 4.02  | 2.01 |
| <b>kg/mm</b>      |      |                    |      |      |       |      |      |       |      |       |      |       |       |       |      |
| 100-2,000         | 16.0 | 165.0/170.0        | 12.7 | 25.4 | 152.0 | 17.0 | 50.8 | 15.80 | 25.4 | 128.0 | 76.2 | 102.0 | 128.0 | 102.0 | 51.0 |
| 3,000-5,000       | 16.0 | 165.0/170.0        | 12.7 | 25.4 | 197.0 | 27.0 | 75.9 | 19.10 | 38.1 | 128.0 | 95.3 | 102.0 | 128.0 | 102.0 | 51.0 |

SE: 小型

### 货号

| 量程           | 货号                   | 毛重(kg) |
|--------------|----------------------|--------|
| 100lb-SE5Klb | 563YHM2-(0.1-SE5)Klb | 9.1    |
| 5Klb-10Klb   | 563YHM2-(5-10)Klb    | 11.0   |
| 100kg-2t     | 563YHM2-(100kg-2t)   | 9.1    |
| 3t-5t        | 563YHM2-(3-5)t       | 11.0   |

### 可互换产品

| 品牌        | 型号      |
|-----------|---------|
| Rice Lake | RL1800* |

\* RL1800 的 H<sub>最小/最大</sub> 100lb - SE5Klb 为 133.4/141.2mm;  
5K - 10Klb 为 155.5/168.2mm